

Underrättelser för sjöfarande Sjöfartsverket



Underrättelser för sjöfarande Områdesindelning



SJÖFARTSVERKET

Redaktion
Sjöfartsverket
Ufs
601 78 NORRKÖPING
tel: 0771 630 605
e-post: ufs@sjofartsverket.se

Ansvarig utgivare:
Affärsområdeschef Patrik Wiberg

TILLKÄNNAGIVANDEN

Inga Tillkännagivanden i detta häfte.

UNDERRÄTTELSE

Bottenviken

* 14659 (T)

Sjökort: 41, 4101, 414

Sverige. Bottenviken. SO om Luleå. Junkön. Skjutvarning 3 - 6 februari 2020.

Under angivna tider pågår skjutning på skjutfältet vid Junkön.

Riskområde är inom den skjutområdesgräns som visas i sjökortet. Området övervakas visuellt och eldförbud råder när fartyg passerar i farleden över Sandgrönnfjärden.

Upplysningar under pågående skjutning: +46 70 547 35 15 eller +46 70 639 53 22.

Junköns skjutområde	65-25N	022-20E
---------------------	--------	---------

Datum	Tid
3 - 5 februari	0700 - 1700
6 Februari	0730 - 2200

Visas inte i ENC.

Bsp Bottenviken 2018/s24, s27, s62, s63

Försvarsmakten. Publ. 23 januari 2020

Norra Östersjön

* 14376

Sjökort: 616, 6171

Sverige. Norra Östersjön. Stockholms skärgård. O om Nynäshamn. V om Nättarö. Båten. Fyr etablerad.

Inför	fyr "Båten" Fl Y 4s (occas)	58-53,214N	018-04,947E
-------	-----------------------------	------------	-------------

Bsp Stockholm S 2018/s21, s35, s42

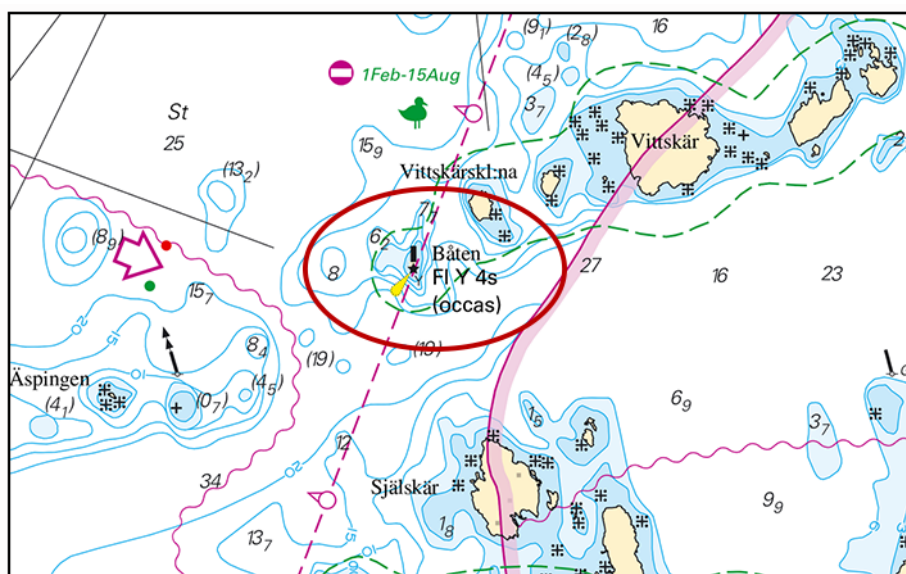

Båten

Waxholms Ångfartygs AB. Publ. 22 januari 2020

* 14616

Sjökort: 6212

Sverige. Norra Östersjön. Norrköping. Sandviksfjärden. Utmärkning. Tipplats.

Inför	specialprick	a)	58-39,687N	016-19,977E
Inför	specialprick	b)	58-39,687N	016-20,493E
Inför	specialprick	c)	58-39,688N	016-21,011E
Inför	specialprick	d)	58-39,462N	016-19,967E
Inför	specialprick	e)	58-39,123N	016-20,271E
Inför	specialprick	f)	58-39,061N	016-21,403E
Inför	specialprick	g)	58-39,513N	016-21,814E
Inför	specialprick	h)	58-39,647N	016-21,562E
Inför	gräns för tippplats mellan a) - h) Se sjökortsbild.			

Bsp Ostkusten 2019/s24, s26

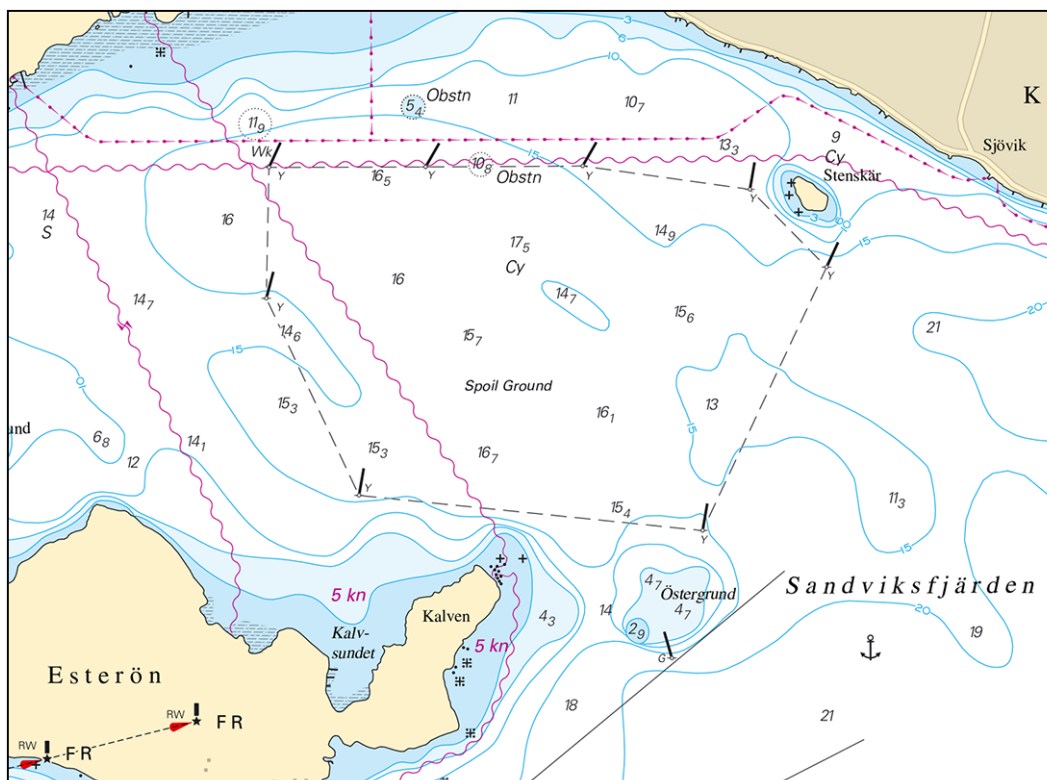

Sandviksfjärden. Tippplats.

Transportstyrelsen. Publ. 22 januari 2020

* 14621

Sjökort: 611

Sverige. Norra Östersjön. Kapellskärs hamn. Dykdalb.

Stryk	dykdalb	a)	59-43,320N	019-04,009E
-------	---------	----	------------	-------------

Bsp Stockholm N 2018/s62

Stockholms Hamnar. Publ. 22 januari 2020

* 14622 (T)

Sjökort: 61, 616, 6162, 6163, 62

Sverige. Norra Östersjön. O om Utö. Skjutvarning. 3 - 6 februari.

Under angivna tider pågår skarpskjutning på Utö skjutfält varvid riskområdet O om Utö är avlyst ut till det avstånd som anges i tabellen.

Under dygnets mörka timmar sker skjutning oftast med lys och signal ammunition.

Upplysningar under pågående skjutning lämnas på VHF kanal 16, anrop Utö skjutfält, eller tel. 08-501 570 45.

Information om kommande skjutningar, tel: 010-823 18 23, Muskö Sjöcentral.

Datum	Tid	Riskavstånd från stranden
3 - 6 februari	0900 - 1600	4,4 M

Position: Ca	58-54N	018-20E	Utö Skjutområde
--------------	--------	---------	-----------------

Visas inte i ENC.

Bsp Stockholm S 2018/s17, s18, s19, s37

Försvarsmakten. Publ. 22 januari 2020

Mälaren och Södertälje kanal

* 14654 (T)

Sjökort: 6181

Sverige. Mälaren och Södertälje kanal. Södertälje kanal. Omfattande arbeten med fördjupning och breddning. 'Mälärprojektet'

Notiser som utgår: 2016:619/11581(T)

Tid: Tills vidare.

Omfattande arbeten pågår i Södertälje kanal vilket bl.a. innebär breddning och förlängning av slussen, nya broar, dykdalber och ledverk, muddring samt förstärkning av kanalbankarna.

Arbetet innebär att det tidvis förekommer verksamhet som påverkar sjöfarten.

För aktuell information om pågående arbeten kontaktas SÖDERTÄLJE KANAL på VHF kanal 68.

Arbeten kommer att pågå på olika platser mellan a) - b)	a)	59-10,9N	017-39,4E	Igelstaviken
	b)	59-13,6N	017-36,5E	N om Linasundet

www.sjofartsverket.se/sv/Sakra-farleder/Malaren/Aktuella-avlysningar/

Bsp Mälaren - Hjälmaran 2016/s29, s30, s31

Sjöfartsverket. Publ. 22 januari 2020

Öresund

* 14640 (T)

Sjökort: 74, 92, 922

Danmark, Sverige. Öresund. Öresund. TSS in the Sound. Bottenundersökningar.

Tid: 23 januari - 16 februari.

Bottenundersökningar kommer att genomföras i norra Öresund.

Arbetet utförs av fartygen 'ELLA F/PMBN', 'PAROW/PF 8096' och 'COUGAR/J8B5008'.

Arbetsfartygen kan kontaktas på VHF kanal 16.

I undersökningen kommer undervattensfarkost och dykare att användas.

Sjöfarande uppmanas att passera området med försiktighet.

Mätområde inom a) - d). Se sjökortsbild.	a)	56-08,4N	012-35,0E
	b)	56-05,6N	012-28,9E
	c)	56-05,2N	012-31,1E
	d)	56-07,4N	012-35,9E

Visas ej i ENC.

Bsp Sydkusten 2012/s10, s11

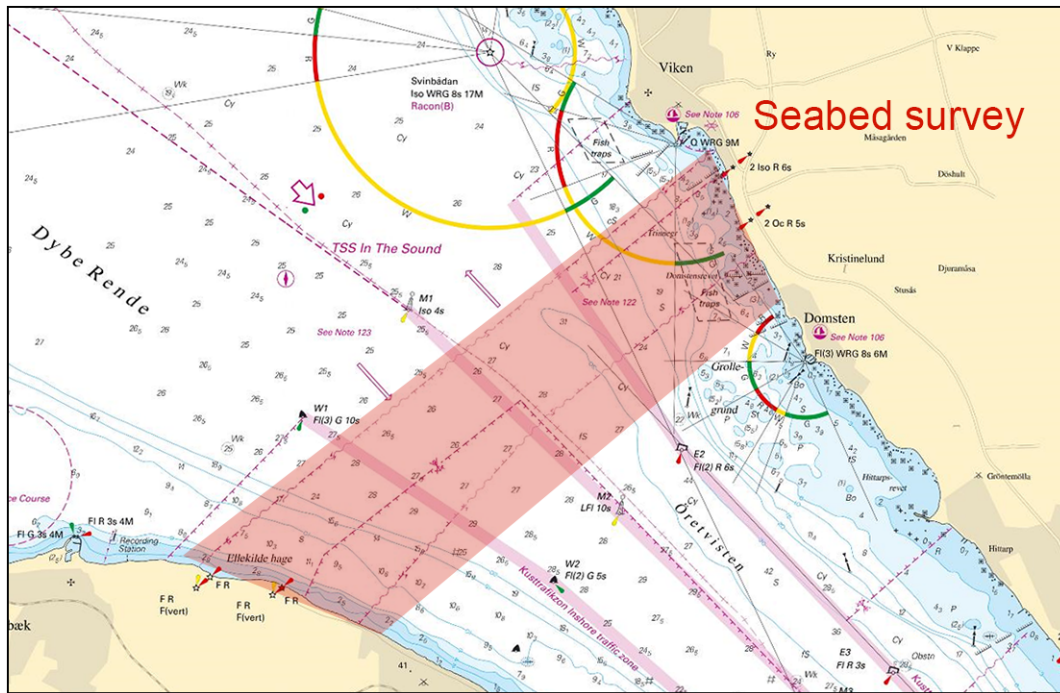

TSS in the Sound. Bottenundersökningar.

Svenska kraftnät. Publ. 18 januari 2020

Kattegatt*** 14653 (T)****Sjökort: 9312, 9313****Sverige. Kattegatt. Göteborgs hamn. Stora Risholmen. Torsviken. Djupförändringar.**

Tid: Tills vidare

Områden som är grundare än sjökortet visar har hittats i samband med en sjömätning i Torsviken.

Grundområde mellan a) och c) (se sjökortsbild)	a)	57-41,60N	011-47,48E
	b)	57-41,63N	011-47,62E
	c)	57-41,66N	011-47,69E
Grundområde mellan d) och f) (se sjökortsbild)	d)	57-41,51N	011-47,70E
	e)	57-41,53N	011-47,73E
	f)	57-41,53N	011-47,76E

Visas ej i ENC.

Bsp Västkusten S 2019/s46, s54

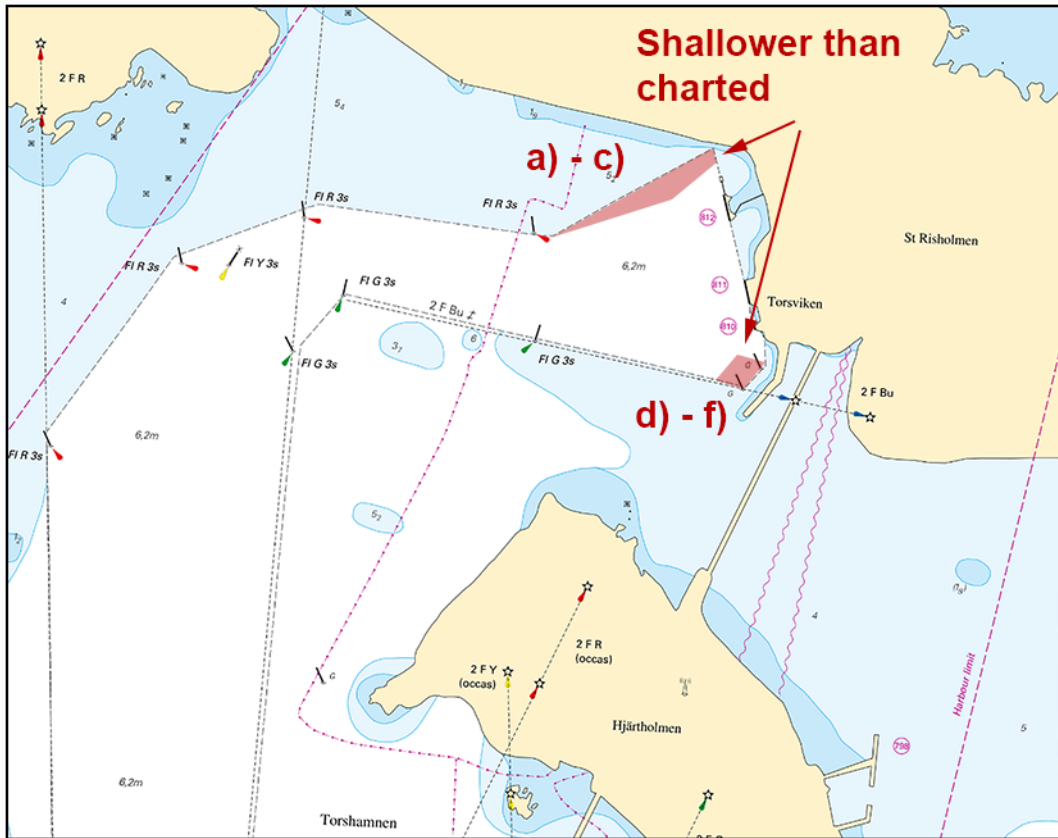

Områden håller ej sjökortsdjup. Torsviken i Göteborg

Göteborgs hamn. Publ. 22 januari 2020

* 14656

Sjökort: 931, 9313

Sverige. Kattegatt. Vrångö. Skarholmen. Fläck.

Stryk	målad fläck (Mk) med fasadbelysning i position	57-34,741N	011-47,743E
-------	--	------------	-------------

Bsp Västkusten S 2019/s19, s50

Transportstyrelsen. Publ. 22 januari 2020

Skagerrak

14644

Sjökort: 937

Norge. Skagerrak. Nordre Sandøy. Rör.

Inför	rör mellan a) - f)	a)	59-02,72N	011-06,68E
		b)	59-02,65N	011-06,77E
		c)	59-02,15N	011-06,71E
		d)	59-01,80N	011-06,41E
		e)	59-01,61N	011-05,86E
		f)	59-01,67N	011-05,63E

Bsp Västkusten N 2019/s06

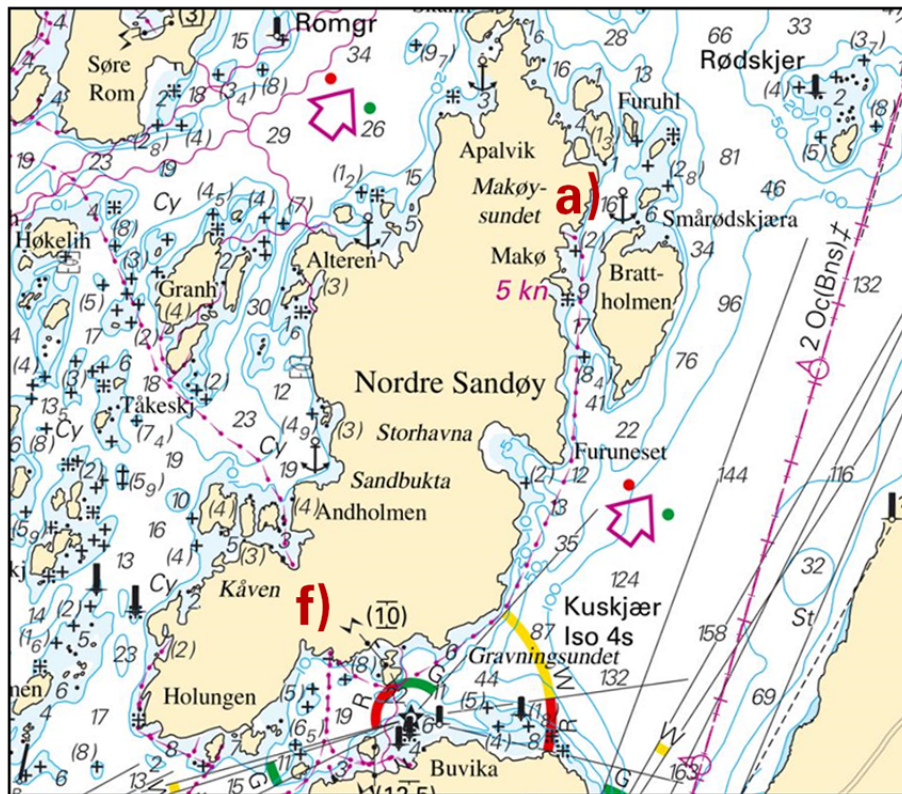

Nordre Sandøy

No NtM 60780/20. Publ. 18 januari 2020

14648

Sjökort: 937

Norge. Skagerrak. Svinesund. Singlefjorden. Ringdalsfjorden. Djup.

Inför	djup 9,3 m	a)	59-05,536N	011-14,434E
Stryk	djup 5 m och inför djup 1,1 m i	b)	59-05,982N	011-16,811E
Inför	djup 3,5 m	c)	59-06,034N	011-16,760E
Inför	djup 5,8 m	d)	59-06,099N	011-16,820E
Stryk	djup 3 m och inför djup 1,7 m i	e)	59-06,498N	011-17,776E

Bsp Västkusten N 2019/s06, s07, s34

No NtM 60829/22. Publ. 18 januari 2020

14649

Sjökort: 937

Norge. Skagerrak. Iddefjorden. Djup.

Inför	sten med djup 3,3 m	a)	59-03,311N	011-24,898E
Inför	djup 2,2 m	b)	59-03,337N	011-25,057E
Inför	sten med djup 6,3 m	c)	59-03,118N	011-24,925E
Inför	djup 3 m	d)	59-03,036N	011-24,907E
Inför	djup 1,1 m	e)	59-02,458N	011-25,123E
Inför	sten med djup 1,2 m	f)	59-02,259N	011-25,577E
Inför	sten med djup 3,1 m	g)	59-02,241N	011-25,555E
Inför	sten med djup 4,3 m	h)	59-02,163N	011-25,768E
Inför	sten med djup 2,9 m	i)	59-02,092N	011-25,775E

Bsp Västkusten N 2019/s07

No NtM 60848/22. Publ. 18 januari 2020

Vänern och Trollhätte kanal

* 14525

Sjökort: 134

Sverige. Vänern och Trollhätte kanal. Åmål. Fyren Fogden. Sjö kabel, el.

Stryk	sjökabel, el mellan a) - b)	a)	59-01,862N	012-43,659E
		b)	59-01,849N	012-44,245E
Inför	sjökabel, el mellan c) - e)	c)	59-01,961N	012-43,636E
		d)	59-02,039N	012-43,738E
		e)	59-01,882N	012-44,252E

Bsp Vänern 2018/s16

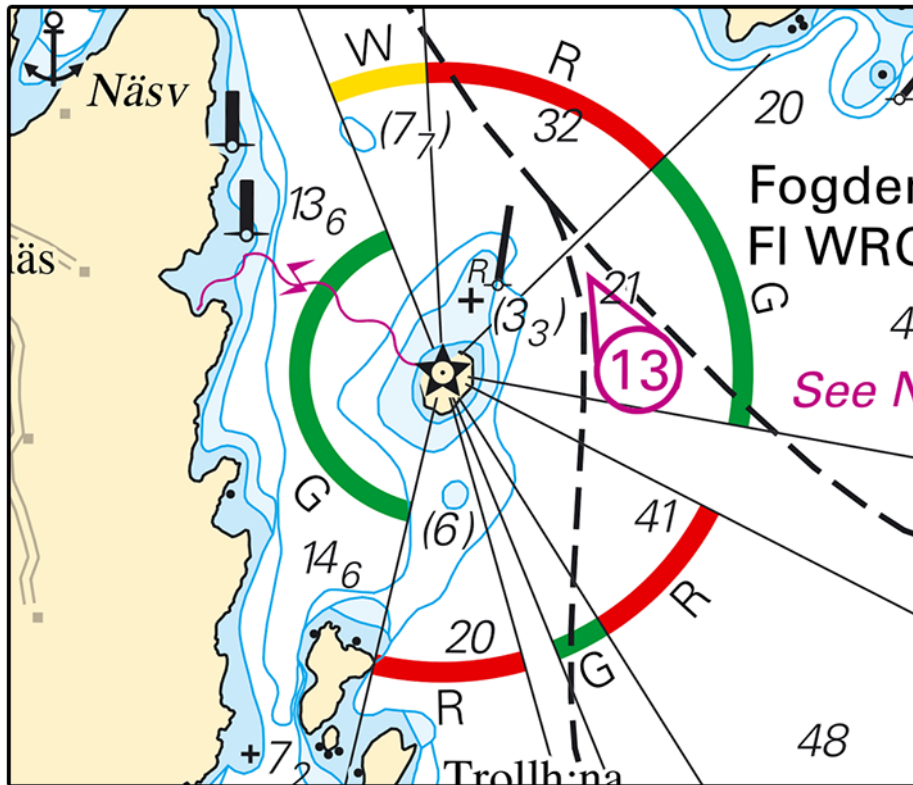

Fogden

Vattenfall Services Nordic AB Publ. 22 januari 2020

* 14636

Sjökort: 1352

Sverige. Vänern och Trollhätte kanal. Agnesberg. Djup. Kaj.

En kaj har byggts ut i Agnesberg och därefter har en sjömätning genomförts. Sjömätningen har påvisat andra djup än vad som redovisas i sjökortet/n. De viktigaste förändringarna redovisas nedan i tabellform, samt i sin helhet i nästa tryck av berört sjökort. Uppdateringarna finns tillgängliga för ENC.

Inför	kaj och strandlinje mellan a) - d)	a)	57-47,142N	012-00,466E	Se sjökort
		b)	57-47,148N	012-00,437E	
		c)	57-47,223N	012-00,479E	
		d)	57-47,219N	012-00,511E	
Inför	undervattenssten, med känt djup 4,2 m	e)	57-47,220N	012-00,463E	
Inför	kajdjup 4,9 m	f)	57-47,177N	012-00,448E	

Bsp Göta kanal 2011/s57, s58

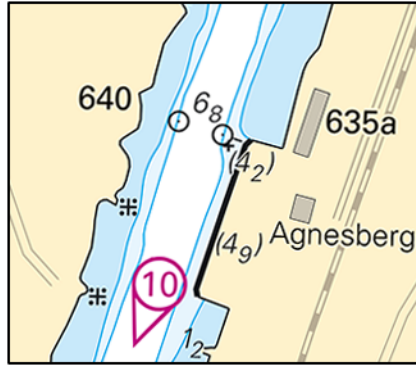

Agnesberg